

JUNTA DE ANDALUCÍA

Modelo de la gestión sanitaria en pequeños rumiantes en la Comunidad Autónoma de Andalucía



ÍNDICE

-El Sector ovino-caprino en Andalucía.

- Estructura de los Servicios Veterinarios.

-S.V.O.

-ADSG (Veterinarios autorizados o habilitados).





CONSEJERÍA DE AGRICULTURA Y PESCA
Dir. Gral de la Producción Agrícola y Ganadera
Servicio de Sanidad Animal.





- Gran extensión: 87.000 Km².

- Topografía: Un gran valle central rodeado por montañas

- 3'7 mill. de ovinos-caprinos

- 2'2 mill. de porcinos

- 0'6 mill. de bovinos

- 0'2 mill. de equinos



CONSEJERÍA DE AGRICULTURA Y PESCA
Dir. Gral de la Producción Agrícola y Ganadera
Servicio de Sanidad Animal.

El Sector Agrario en Andalucía

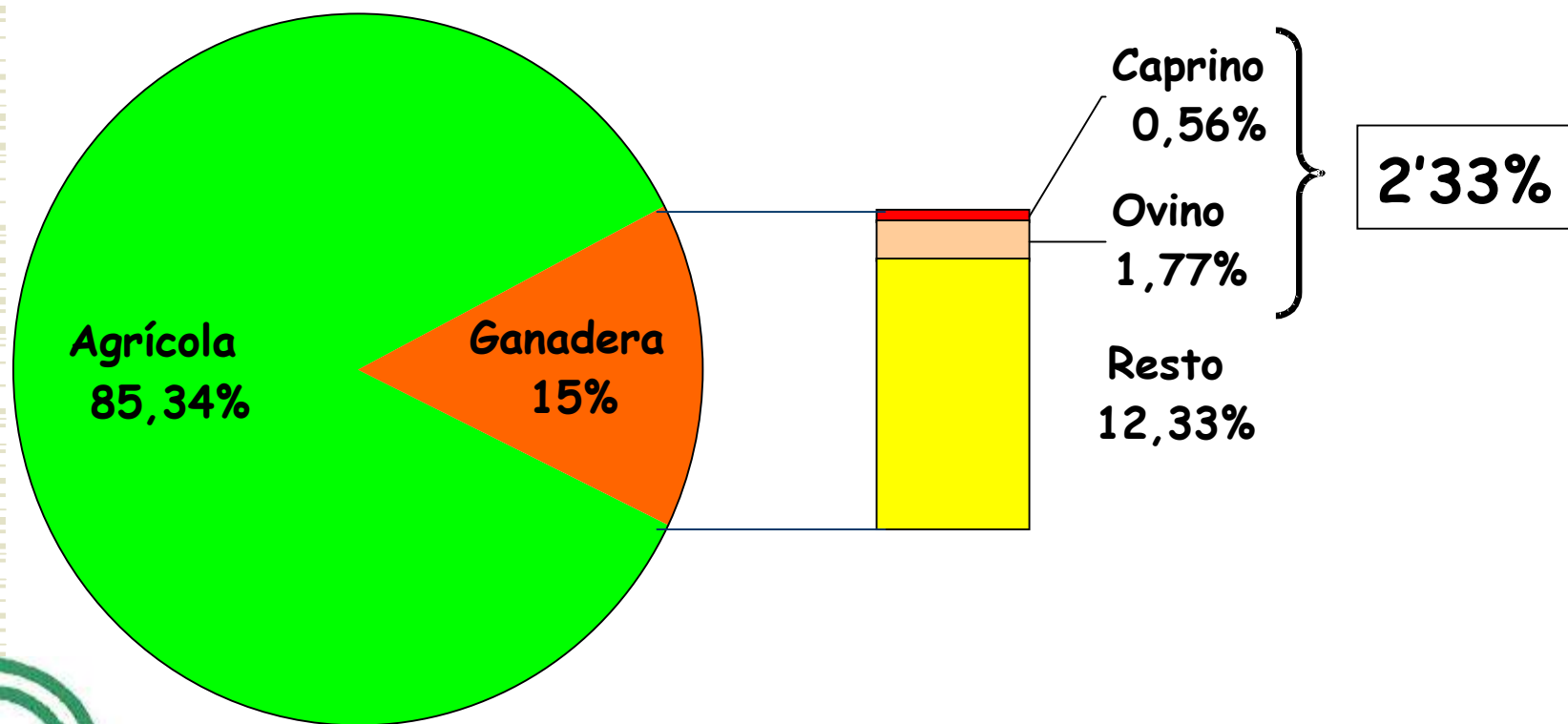

Ovinos y caprinos: 2,33% de la PFA



Censos en Andalucía

OVINO				TOTAL
< 4 meses	entre 4 y 12 meses	machos	hembras	
170.954	145.266	88.499	2.625.243	3.029.962

CAPRINO				TOTAL
< 4 meses	entre 4 y 12 meses	machos	hembras	
51.147	84.953	39.473	980.843	1.156.416

PEQUEÑOS RUMIANTES				TOTAL
< 4 meses	entre 4 y 12 meses	machos	hembras	
222.101	230.219	127.972	3.606.086	4.186.378



Estructura de las explotaciones

ESPECIE ANIMAL	UPR CON OVINOS. ESTRUCTURA DE LAS EXPLOTACIONES					TOTAL
	De 1 a 50	De 51 a 100	de 101 a 150	De 201 a 500	> 500	
· Explotaciones con ovinos	5.910	1.994	2.134	3.082	1.768	14.888
· Explotaciones con caprinos	7.021	1.172	1.469	1.646	377	11.685
· Total de explotaciones	7.662	2.718	3.269	4.607	2.331	20.587



Servicios Veterinarios en Andalucía (Historia)

**Servicios
veterinarios de
salud pública.**

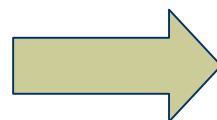

**El ganadero era
el cliente.**

**Servicios
veterinarios de
agricultura.**

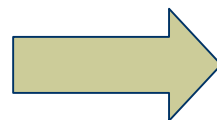

**El ganadero es un
administrado.**

Certificación Veterinaria en Andalucía

	CERTIFICADO VIDA	CERTIFICADO SACRIFICIO	PRUEBAS CALIFICACIÓN	PRUEBAS MOVIMIENTO
VETERINARIOS OFICIALES	+	+	+	+
VETERINARIOS DE AD SG	+	+	+	+
VETERINARIOS LIBRES	-	-	+	+



Modelo Andaluz de Gestión de la Sanidad Animal

1. Adecuación y coherencia con la *nueva estrategia europea* en materia de sanidad animal

➤ Cambian las prioridades

- **Zoonosis** y cadena alimentaria
- Coordinación **interestatal** y **vigilancia** epidemiológica

➤ Cambia el diseño técnico

- Evitar **sacrificios** masivos
- Empleo prioritario de **vacunación**
- Programas **plurianuales** con objetivos medibles
- Modelos de gestión y delimitación de la **lucha territorial** coincidentes

➤ Cambia la financiación

- COFINANCIACIÓN
- ASEGURAMIENTO

➤ Cambian las responsabilidades

- **Trazabilidad** e identificación
- **Corresponsabilidad** sanitaria y financiera



Rasgos del Modelo Andaluz de Gestión de la Sanidad Animal

2. Se deposita la responsabilidad de la *gestión sanitaria sobre los productores*, incardinándose esta responsabilidad a través de las Agrupaciones de Defensa Sanitaria

- **Ejecución Programas Oficiales de Lucha**
 - Controles periódicos para calificaciones
 - Diagnóstico
 - Vacunaciones obligatorias
- **Certificación**
- **Atención clínica enfermedades no oficiales**
- **Gestión Medicamentos**
- **Extensión, asesoramiento y formación**

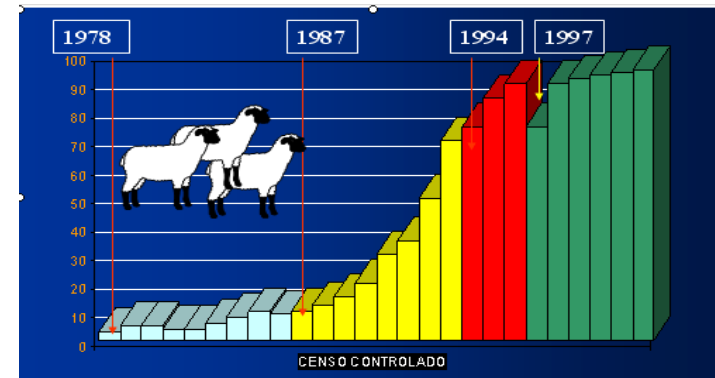

CORRESPONDABILIDAD

CONTINUIDAD



Rasgos del Modelo Andaluz de Gestión de la Sanidad Animal

3. Se sustenta en la implementación de un **sistema de vigilancia epidemiológica** adecuado permitirá en todo momento acreditar sanitariamente a las explotaciones, las áreas y los productos de origen animal en Andalucía.

P.A.V.E.



P.A.I.S.G.



PAVCAA



SIGGAN



Rasgos del Modelo Andaluz de Gestión de la Sanidad Animal

4. Trata de adaptarse al *nuevo concepto de seguridad alimentaria*

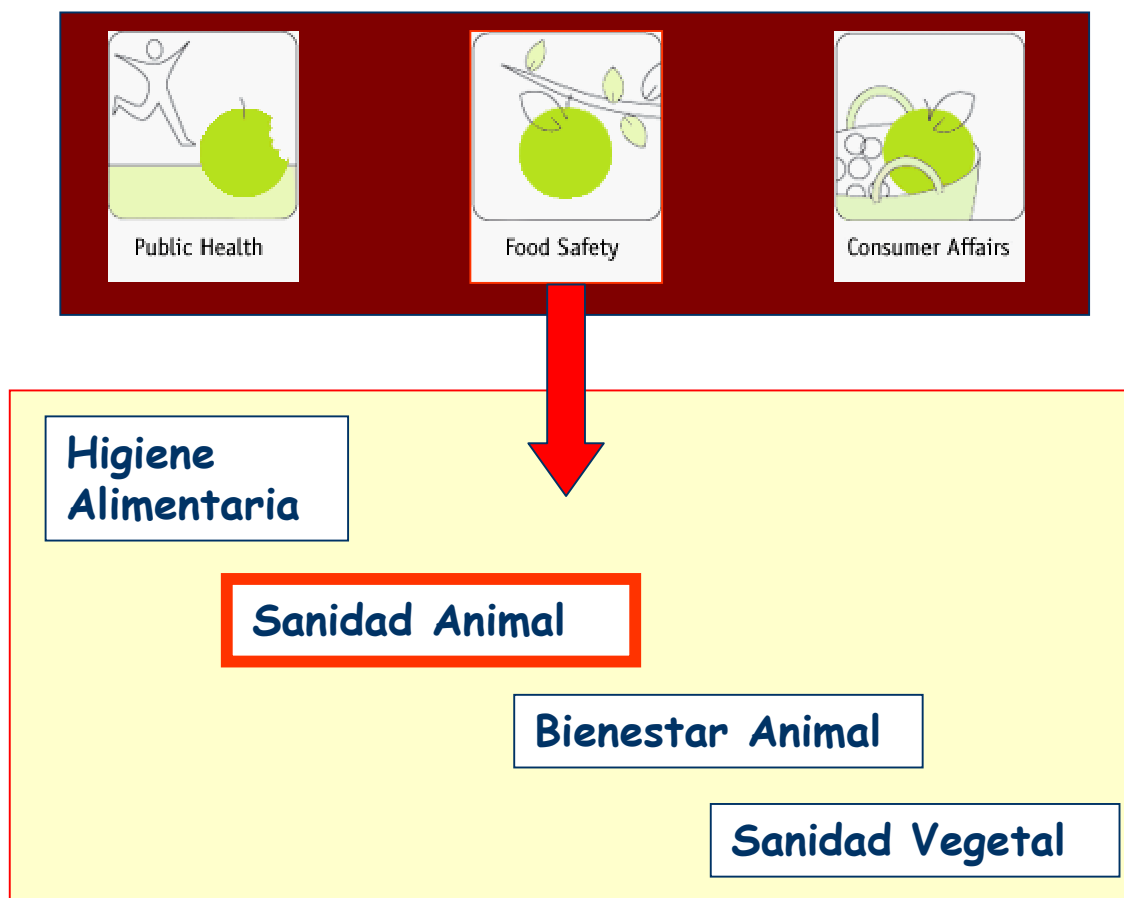

Los servicios veterinarios en Andalucía

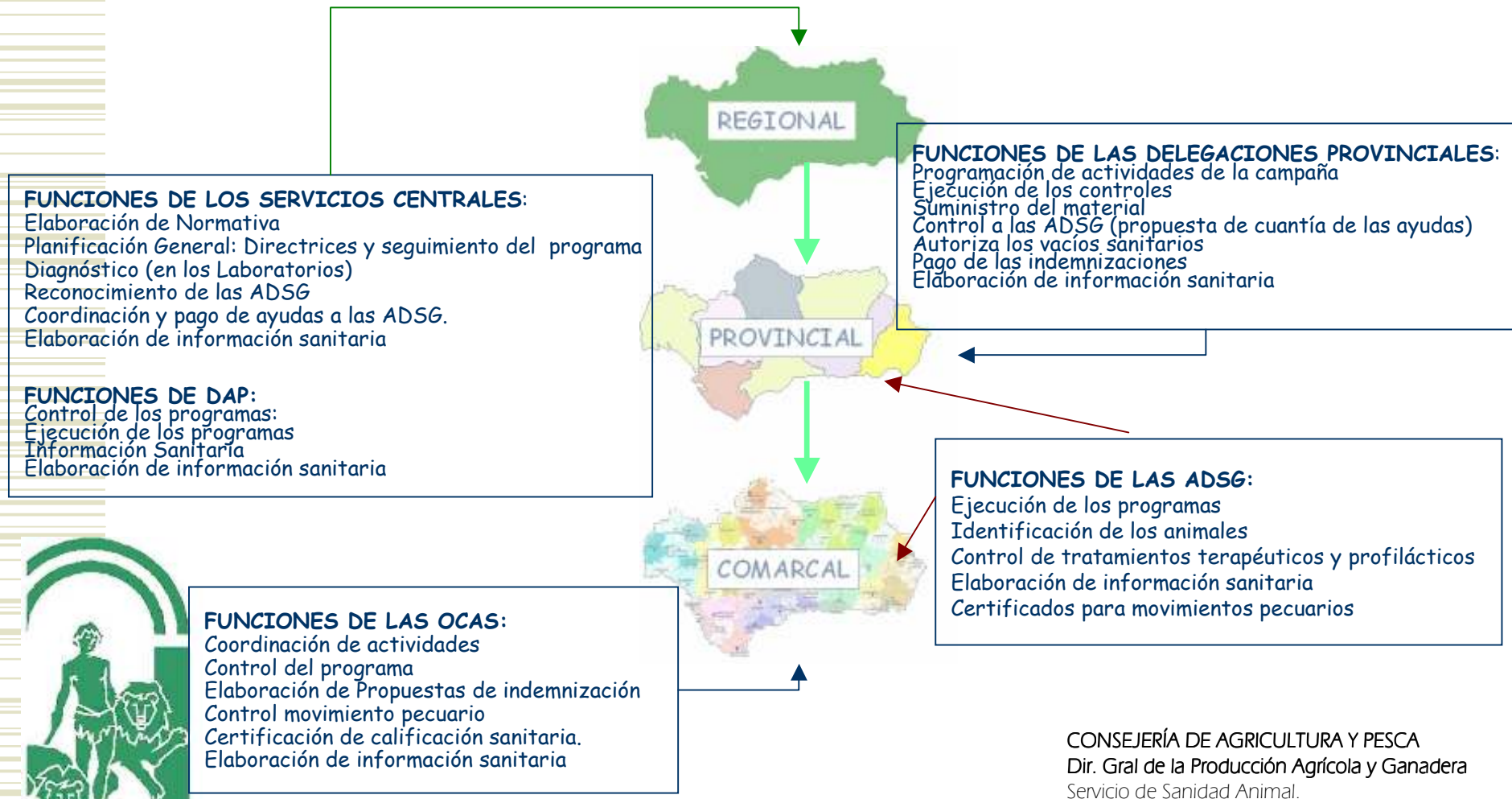

Estructura de los servicios veterinarios de la C.A.P. en Andalucía

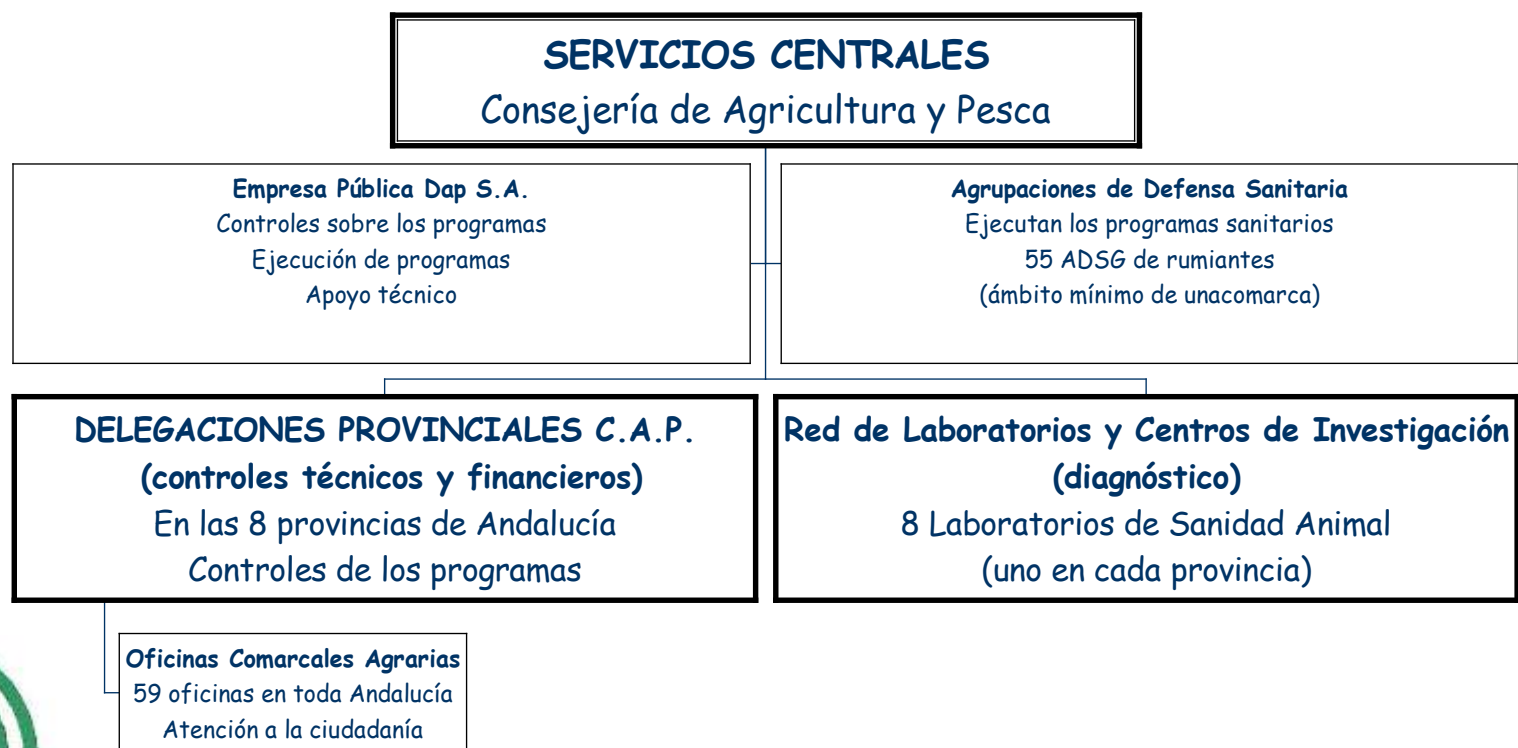

Servicios veterinarios en Andalucía

DPAG: Servicios centrales

Subdirección de la Producción Agrícola y Ganadera

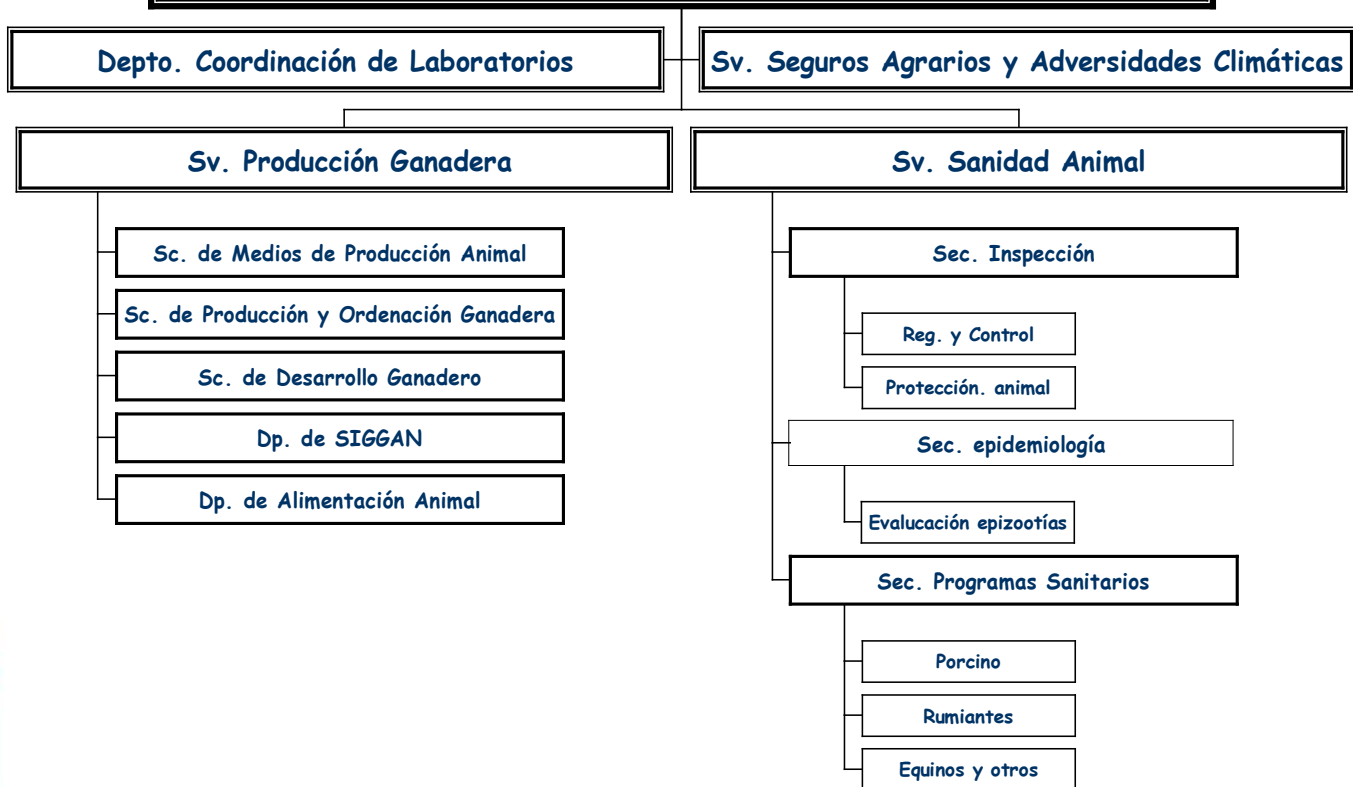

AA.DD.SS.GG. Constitución y Reconocimiento

◆ REQUISITOS:

- ◆ Personalidad jurídica.
- ◆ Estatutos.
- ◆ Ámbito territorial (mínimo una OCA)
- ◆ Programa sanitario común aprobado anualmente.
- ◆ Director Sanitario.



AA.DD.SS.GG. Constitución y Reconocimiento

♦ ESTATUTOS:

- ♦ Denominación (referido a la Comarca).
- ♦ Domicilio social y ámbito territorial.
- ♦ Órganos de representación, gobierno y administración
- ♦ Obligaciones y responsabilidad del Director Sanitario y de los veterinarios.
- ♦ Derechos y obligaciones de los ganaderos integrados.
- ♦ Recursos económicos.
- ♦ Requisitos para adquisición/pérdida de la condición de miembro.
- ♦ Servicios, fines y actividades de la ADSG.



AA.DD.SS.GG. Constitución y Reconocimiento

♦ **ÁMBITO TERRITORIAL:**

- ♦ *ADSG* porcinas y de rumiantes: como mínimo la extensión de una *OCA*. Al menos deben atender a una especie animal.
- ♦ Otras especies: una *ADSG* andaluza que deberá agrupar al menos al 35% de las explotaciones y del censo.



AA.DD.SS.GG. Funciones

- ♦ **SANITARIAS DIRECTAS:**
- ♦ *Ejecución de programas de erradicación y control.*
 - ♦ Pruebas anuales calificación sanitaria
 - ♦ Actuaciones de urgencia en enfermedades emergentes.
- ♦ *Notificación de sospechas*
- ♦ *Certificación* (tras la constatación del cumplimiento de los requisitos sanitarios aplicables al comercio comercial pecuario danimales y productos).



AA.DD.SS.GG. Funciones

♦ SANITARIAS INDIRECTAS:

- ♦ Capacitación y formación a los ganaderos.
- ♦ Dotación de infraestructuras (centros de limpieza y desinfección de vehículos, laboratorios de diagnóstico sectorial, etc.).
- ♦ Centros de dispensación de medicamentos.
- ♦ Gestión de purines y residuos.



AA.DD.SS.GG. Funciones

♦ ZOOTÉCNICAS:

- ♦ Programas de mejora ganadera.

♦ COMERCIALES:

- ♦ Centros de concentración.
- ♦ Comercialización de productos.
- ♦ Centrales de compra de materias primas.
- ♦ **IMAGINACIÓN.**



AA.DD.SS.GG. Funciones

♦ **POLÍTICAS:**

- ♦ Interlocución con la Administración Agraria Autónoma.
- ♦ Interlocución con otras administraciones.

♦ **"LA UNIÓN HACE LA FUERZA"**



MAPA DE AD SG (1 DE ENERO DE 2006, RUMIANTES)



CONSEJERÍA DE AGRICULTURA Y PESCA
Dir. Gral de la Producción Agrícola y Ganadera
Servicio de Sanidad Animal.



La actitud de los ganaderos

1. Desconfianza y confusión
2. Tolerancia
3. Participación individual
4. Participación colectiva
5. Confianza y Corresponsabilidad

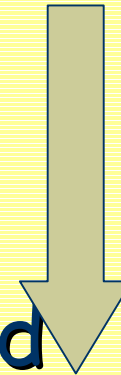
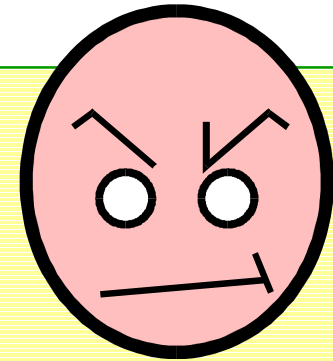

GOBIERNO DE CHILE
SECRETARÍA DE ESTADO DE AGRICULTURA Y PESCA
Dir. Gral de la Producción Agrícola y Ganadera
Servicio de Sanidad Animal.

